2. Adventssonntag / II Niedziela Adwentu - C

Ps 126 (125), 1-2b.2c-3.4-5.6

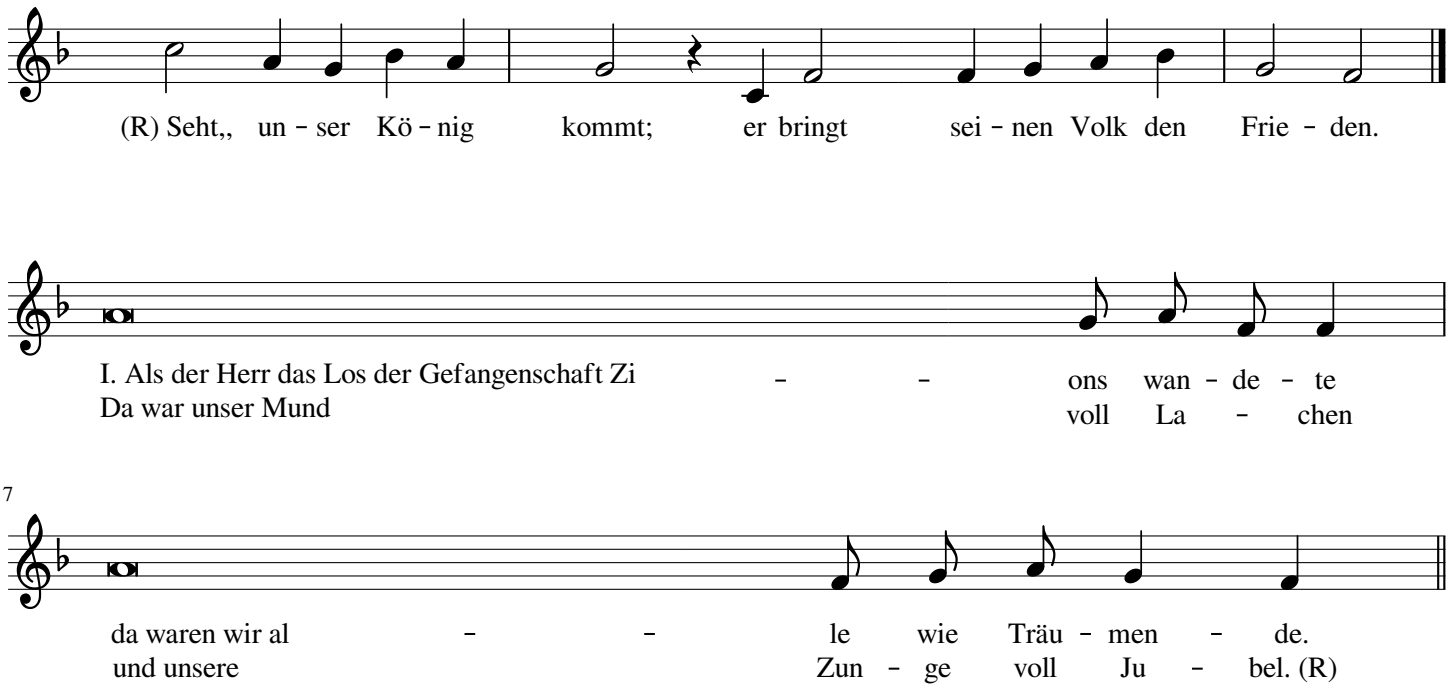

II. Da sagte man unter den andern Völkern:
„Der Herr hat an ihnen Großes getan.“
Ja, Großes hat der Herr an uns getan.
Da waren wir fröhlich. - (R)

III. Wende doch, Herr, unser Geschick,
wie du versiegte Bäche wieder füllst im Südland.
Die mit Tränen säen,
werden mit Jubel ernten. - (R)

Ruf vor dem Evangelium Vers: Lk 3, 4b.6

Halleluja. Halleluja.
Bereitet dem Herrn den Weg!
Ebnet ihm die Straßen!
Und alle Menschen werden das Heil sehen, das von Gott kommt.

Liedervorschläge:
Eröffnung: *Kündet* **- Nr. 141**
Kyrie: Nr. 146
Gabenbereitung: *Tauet* - **Nr. 147**
Sanctus: Nr. 42,3
Agnus Dei: Nr. 42,4
Kummunion: *Ich bete* - **Nr. 263**
Danksagung: *Ich will* - **Nr. 71**
Schlusslied: *Siehe* - **Nr. 144**
Pieśni według: / Lieder nach: „Weg zum Himmel" Opole, (wyd. 4, 2011)